

2-RWE, zentrale Gas-Heizung, Balkon mit Schieberverglasung - Goethestraße im 1.OG, Mietergarten im Hof möglich-weitere Angebote unter wg-dipps.de

Wohnung / Miete

1. Allgemeine Informationen

1.1. Allgemein

Objekt-Nr:	GO 26
Adresse:	Goethestraße 26 DE-01744 Dippoldiswalde Deutschland
Region:	Sachsen

1.2. Preise

Kaltmiete:	372,00 EUR
Kaltmiete pro m²:	6,70 EUR
Warmmiete:	537,00 EUR
zzgl. Mehrwertsteuer:	nein
Betriebs-/ Nebenkosten:	62,00 EUR
Heizkosten:	103,00 EUR
Nebenkosten inkl. Heizkosten:	nein
Preis verhandelbar:	nein
Stellplatzmiete:	25,00 EUR
Pflicht zur Stellplatzübernahme:	nein
Courtage inkl. Mwst:	nein
provisionspflichtig:	nein

1.3. Flächen

Wohnfläche:	ca. 52 m²
Zimmerzahl:	2
Anzahl Badezimmer:	1
Anzahl Wohnzimmer:	1
Anzahl Schlafzimmer:	1
Anzahl Balkons:	1
Balkonfläche:	ca. 6 m²
Stellplatzart:	Außenstellplatz
Kellerfläche:	ca. 10 m²
vermietbare Fläche:	ca. 52 m²

vermietete Fläche: ca. 52 m²

1.4. Ausstattung

Art der Ausstattung:	gehoben
Gesamtetagenzahl:	3
Heizungsart:	Zentralheizung
Befeuuerung:	Gas
Bodenbelag:	PVC
Badezimmer:	mit Anschluss für Waschmaschinen, mit Badewanne, mit Fenster
weitere Räume:	Abstellraum
Serviceleistungen:	Hausmeister, Reinigung
Eignung:	für Senioren geeignet
barrierefrei:	nein
Personenaufzug:	nein
Keller:	ja
Wintergarten:	nein
Balkon / Terrasse:	ja
Ausrichtung Balkon / Terrasse:	Süd, West
Technik:	Kabel-TV
Breitband-Geschwindigkeit:	400
Verglasung:	doppelt verglast
möbliert:	nein
klimatisiert:	nein
Kamin (Anschluss):	nein
Fenster:	Kunststoff
Rollladen:	nein
Türen (innen):	Holz
Sauna:	nein
Swimmingpool:	nein

1.5. Zustandsangaben

Baujahr:	1962
Zustandsart:	modernisiert
Sanierungsjahr:	2026
Sanierung (in %):	100
Renovierung (in %):	100

1.6. Umfeld

Höhenmeter (über NN):	ca. 350 m
------------------------------	-----------



Distanz zum Bus:	ca. 100 m
Distanz zum Fernbahnhof:	ca. 800 m
Distanz zum Flughafen:	ca. 25 km
Distanz zur Autobahn:	ca. 15 km
Distanz zum Zentrum:	ca. 800 m
Distanz zur Kindertagesstätte:	ca. 1 km
Distanz zur Gesamtschule:	ca. 1 km
Distanz zum Gymnasium:	ca. 400 m
Distanz zum Strand:	ca. 2.000 m
Distanz zum Wandergebiet:	ca. 1.000 m
Distanz zum Skigebiet:	ca. 25 km
Distanz zu Sportanlagen:	ca. 400 m

1.7. Verwaltung

Nutzungsart:	Wohnen
WBS benötigt:	nein
verfügbar ab:	01.03.2026
Gewerbliche Nutzung möglich:	nein
Haustiere:	nach Vereinbarung
Räume veränderbar:	nein
Lage im Gebäude:	Vorderhaus
Hochhaus:	nein
als Ferienimmobilie geeignet:	nein
denkmalgeschützt:	nein
Stand vom:	12.01.2026

1.8. Energieausweis

Energieausweis vorhanden:	nein
---------------------------	------

2. Galerie

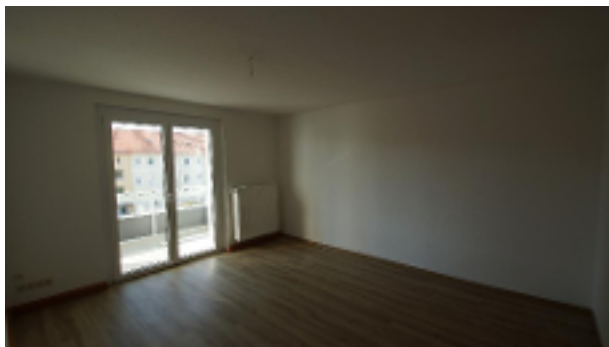

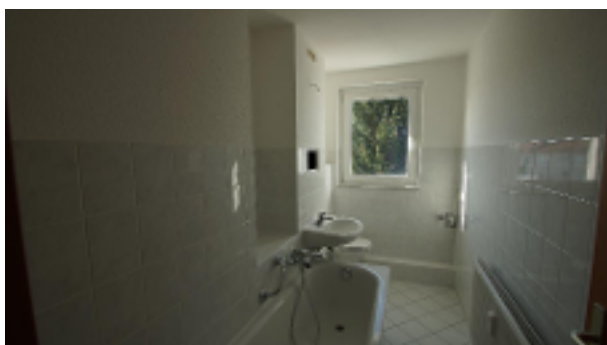
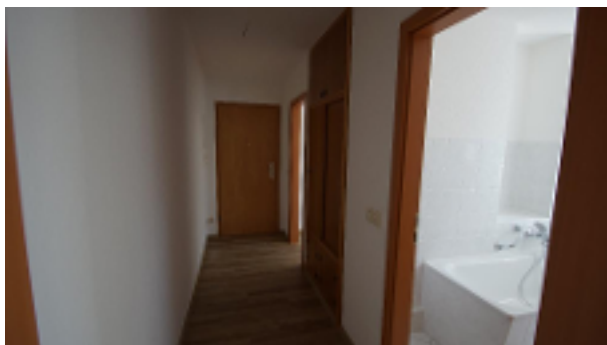

DIE WOHNUNGSBAU
GENOSSENSCHAFTEN



SACHSEN





3. Grundriss

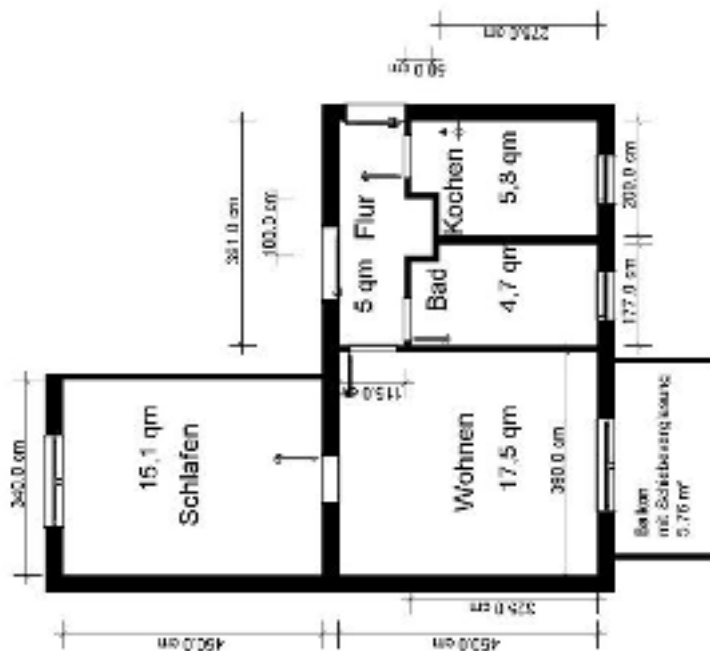

4. Web-Links

4.1. Wohnen bei Genossenschaften in Sachsen

www.wohnen-sachsen.de

4.2. Zu Gast bei den Wohnungsbaugenossenschaften in Deutschland

www.wohnungsbaugenossenschaften.de/gaestewohnung-finden

4.3. Kultur in Dippoldiswalde von Klassik bis Humor

www.parksaele.de

4.4. Wir bei FB

www.facebook.com/Wohnungsgenossenschaft.Dippoldiswalde

4.5. Sport in der Sportstadt Dipps

www.sportpark-dippoldiswalde.de/

4.6. Freibäder und unser Erlebnisbad

strandbaeder.talsperre-malter.de/

5. Agentur

5.1. Das Angebot wird betreut von

Firma:	Wohnungsgenossenschaft Dippoldiswalde
Adresse:	Nikolai-Ostrowski-Straße 19 DE-01744 Dippoldiswalde Dippoldiswalde Deutschland / Sachsen
Aufsichtsbehörde:	Prüfungsverband VSWG www.vswg.de
Handelsregister:	Genossenschaftsregister Dresden: 279
USt-IdNr:	DE155300223
Vertretungsberechtigter:	Falk Kühn-Meisegeier
Webseite:	www.wg-dipps.de

5.2. Ihr Ansprechpartner

Name:	Doreen Bochmann
Telefon:	03504 600010
Fax:	03504/600010
E-Mail:	mail@wg-dipps.de